

ESTADO DE LOS INFORMES DE RENDICIÓN DE CUENTAS LLEGADOS A LA DIRECCIÓN DE RENDICIÓN DE CUENTAS

Para los fines pertinentes comunico que hasta el 28 de febrero de 2011 se registraron en la Dirección de Rendición de Cuentas los siguientes informes:

CANTONES

No.	Provincias	Municipios
1	Azuay	Camilo Ponce Enríquez
2	Azuay	Santa Isabel
3	Azuay	Cuenca
4	Bolívar	Caluma
5	Bolívar	Echeandía
6	Bolívar	Chillanes
7	Carchi	Montúfar
8	El Oro	El Guabo
9	El Oro	Marcabelí
10	El Oro	Arenillas
11	El Oro	Santa Rosa
12	El Oro	Las Lajas
13	Guayas	Santa Lucía
14	Guayas	Naranjal
15	Guayas	Simón Bolívar
16	Guayas	Colimes
17	Guayas	Salitre
18	Guayas	Milagro
19	Guayas	Nobol
20	Guayas	Guayaquil
21	Guayas	Durán
22	Guayas	El Triunfo
23	Guayas	Lomas de Sargentillo
24	Guayas	Playas
25	Guayas	Pedro Carbo
26	Guayas	Marcelino Marigueña
27	Guayas	Isidro Ayora
28	Imbabura	Ibarra
29	Imbabura	Pimampiro
30	Loja	Loja
31	Los Ríos	San Francisco de Pueblo Viejo
32	Los Ríos	Quinsaloma

33	Los Ríos	Montalvo
34	Manabí	Pedernales
35	Manabí	Sucre
36	Pastaza	Mera
37	Pichincha	Quito
38	Cotopaxi	Latacunga
39	Cañar	La Troncal
40	Napo	Tena
41	Bolívar	Guaranda
42	Morona Santiago	Limón Indanza
43	Azuay	Sigsig
44	Tungurahua	Baños de Agua Santa
45	Cañar	Azogues
46	Cañar	Suscal
47	Azuay	San Fernando
48	Tungurahua	Pelileo
49	Napo	El Chaco

CONCEJALIAS

No.	Provincia	Institución	Nombre
1	Guayas	Concejalía Cantón Isidro Ayora	Juan Cercado Solórzano
2	Guayas	Concejalía Cantón Isidro Ayora	Amalia Agua Solórzano
3	Guayas	Concejalía Cantón Isidro Ayora	Segundo Hinojosa
5	Guayas	Concejalía Cantón Guayaquil	Octavio Villacreses, Gina Galeano, Ana Banchòn, Gino Molinari, Guadalupe Salazar
6	El Oro	Arenillas	Ing. Jorge Tinoco
7	Pichincha	Quito	Angel Sánchez
8	Cotopaxi	Latacunga	Gerardo Salvatierra Vladimir Ortiz Xavier Cajilema
9	El Oro	Machala	María Quimó Maldonado

10	Azuay	San Fernando	Ramiro Idrovo
11	Azuay	San Fernando	Fernando Cárdenas
12	Azuay	Santa Isabel	July Ortiz Chacha
13	Azuay	Sigsig	Tobías Timoleón Coronel
14	Azuay	San Fernando	Sixto Encalada
15	Azuay	Sigsig	Luisa Yari Malla
7	Azuay	Cuenca	Ricardo Darquea Córdova
8	Cañar	Suscal	Jhenny Barrera
9	Cañar	Suscal	Fabián Andrade
10	Cañar	Suscal	Nieves Lema
11	Cañar	Suscal	Pablo Pomaquiza
12	Cañar	Suscal	Gregorio Pulla
13	Cañar	Suscal	Margoth Toledo
14	Cañar	Suscal	Lauro Urgilés
15	Pichincha	Rumiñahui	Rosa Salazar Díaz
16	Pichincha	Rumiñahui	Efraín Alfredo Puga
17	Azuay	Cuenca	Joaquín Peña Bernal
18	Azuay	Cuenca	Ángel Montero
19	Azuay	Cuenca	Juanita Bersosa
20	Azuay	Cuenca	Jaime Arturo Moreno Martínez
21	Cañar	Azogues	Juan Solís Muñoz
22	Azuay	Cuenca	Lauro Pesantez Maxi
23	Cañar	El Tambo	Nube Rodríguez Lazo
24	Azuay	Sigsig	José Rosendo Carchipulla
25	Azuay	San Fernando	Natalia Roche
26	Azuay	Sigsig	Francisco Pizarro

GOBIERNOS PROVINCIALES

GOBIERNOS PROVINCIALES			
No.	PROVINCIA	INSTITUCION	AUTORIDAD
1	Cañar	Gobierno Provincial de Cañar	Santiago Correa Padrón
2	Cotopaxi	Gobierno Provincial de Cotopaxi	César Umaginga Guamán

JUNTAS PARROQUIALES

1	El Oro	Casacay
2	El Oro	Palmales
3	El Oro	El Paraíso
4	El Oro	Piedras
5	El Oro	Buenavista
6	El Oro	Torata
7	El Oro	Cañaquemada
8	El Oro	Moromoro
9	El Oro	Tendales
10	El Oro	Jambelí
11	El Oro	La Bocana
12	El Oro	La Libertad
13	El Oro	Curtincápac
14	El Oro	Bellavista
15	El Oro	Carcabón
16	El Oro	Rio Bonito
17	El Oro	San Isidro
18	El Oro	Salati
19	El Oro	San Roque
20	El Oro	Gûizhaguiña
21	El Oro	Malvas
22	El Oro	Uzhcurrumi
23	El Oro	Huertas

24	El Oro	San Antonio
25	El Oro	La Iberia
26	El Oro	Muluncay Grande
27	El Oro	Guanazán
28	El Oro	Milagro
29	El Oro	La Peaña
30	El Oro	La Avanzada
31	El Oro	Barbones
32	El Oro	Carpio
33	El Oro	Chacras
35	Guayaquil	Tenguel
36	Guayaquil	Las Lojas
37	Guayaquil	Junquillal
38	Napo	Puerto Napo
39	Bolívar	Junta Parroquial Rural de San Luis de Pambil
40	Bolívar	Junta Parroquial Rural de Bilovan
41	Bolívar	Junta Parroquial Rural La Magdalena
42	Bolívar	Junta Parroquial de San Pablo de Atenas
43	Bolívar	Junta Parroquial Rural Regulo de Mora
44	Bolívar	Junta Parroquial Rural San Sebastián
45	Bolívar	Junta Parroquial de Rural Balsapamba
46	Bolívar	Junta Parroquial de San José del Tambo

47	Bolívar	Junta Parroquial Rural de San Vicente
48	Bolívar	Junta Parroquial Rural de Salinas
49	Bolívar	Junta Parroquial Rural Telimbela
50	Bolívar	Junta Parroquial Rural de Julio E. Moreno
51	Azuay	Junta Parroquial de la Asunción
52	Azuay	Junta Parroquial de San Gerardo
53	Napo	Junta Parroquial de Sardinias
54	Azuay	Junta Parroquial de Chumblin
55	Azuay	Junta Parroquial de Nulti
56	Azuay	Junta Parroquial de Quingeo
57	Bolívar	Junta Parroquial de San Lorenzo
58	Bolívar	Junta Parroquial de Santiago
59	Bolívar	Junta Parroquial Rural La Asunción
60	Azuay	Junta Parroquial San Cristóbal

GOBIERNOS PROVINCIALES

1	Santa Elena	Gobierno Provincial de Santa Elena	Patricio Cisneros Granizo
2	Sucumbíos	Gobierno Provincial de Sucumbíos	Orlando Grefa
3	Pastaza	Gobierno Provincial de Pastaza	Jaime Guevara
4	Guayas	Gobierno Provincial del Guayas	Jimmy Jairala
5	Carchi	Gobierno Provincial de Carchi	René Yandum
6	Azuay Azuay	Gobierno Provincial de Azuay Vice-prefecto del Gobierno Provincial del Azuay	Paúl Carrasco David Acurio Paéz
7	Chimborazo	Gobierno Provincial de Chimborazo	Mariano Curicama

8	Esmeraldas	Gobierno Provincial de Esmeraldas	María Luisa Tenorio
9	Pichincha	Gobierno Provincial de Pichincha	Gustavo Baroja
10	Napo	Gobierno Provincial de Napo	Sergio Chacón Padilla
11	Pichincha		Ing. Angel Medina

GOBERNACIONES

1	Azuay	Gobernación del Azuay
---	-------	-----------------------

VOCALES DE LAS JUNTAS PARROQUIALES

VOCALES JUNTAS PARROQUIALES						
No.	PROVINCIA	CANTON	INSTITUCION	AUTORIDAD	PERIODO	CARGO
1	Bolívar	Guaranda	Junta Parroquial Rural de San Luis de Pambil	Telmo Rodríguez	1 de Agosto 2009 a 31 de diciembre 2010	Presidente
		Guaranda		Raúl Neptalí Cabrera		Vicepresidente
		Guaranda		Norma Coronel Armijo		Primer Vocal Principal
		Guaranda		Nelson Neptalí Sánchez		Tercer Vocal Principal
		Guaranda		Vilma Melinda Campaña		Secretaria Tesorera
2	Bolívar	San Miguel	Junta Parroquial Rural de Bilovan	Willian Yánez	7 de Agosto de 2009 a Enero de 2011	Presidente
		San Miguel		Cristóbal Rodríguez		Vicepresidente
		San Miguel		Richard Aguilar		Secretario
		San Miguel		Oscar Domínguez		Primer Vocal
		San Miguel		Rilo Abril		Segundo Vocal
		San		Isabel		Tercer vocal

		Miguel		Gallegos		
3	Bolívar	San José de Chimbo	Junta Parroquial Rural La Magdalena	Franklin René Vaicilla	Año 2010	Presidente
		San José de Chimbo		Gustavo Vega Veloz		Vicepresidente
		San José de Chimbo		Diego Jarrín		Vocal
		San José de Chimbo		Álvaro Acurio		Vocal
		San José de Chimbo		Saith Moya		Vocal
		San José de Chimbo		Doris Rumiguano		Secretaria/ Tesorera
4	Bolívar	San Miguel	Junta Parroquial de San Pablo de Atenas	Kléber Sánchez		Presidente
		San Miguel		Luis Arévalo		Secretario
		San Miguel		Danilo Gómez		Vicepresidente
		San Miguel		Angel Romero Sánchez		Primer Vocal
		San Miguel		Miguel Angel Tuglema		Segundo Vocal
		San Miguel		Javier Morocho Paguay		Tercer Vocal
5	Bolívar	San Miguel	Junta Parroquial Rural Regulo de Mora	Teresa de Jesús Gaibor	Año 2010	Presidenta
		San Miguel		Norma Gaibor	De Enero a Diciembre de 2010	Vicepresidenta
		San Miguel		Ximena Anilema Paca	Año 2010	Secretaria / Tesorera

		San Miguel		Teresa de Jesús Gaibor		Presidenta
		San Miguel		Danny Gaibor Baldeon		Vocal
		San Miguel		Washington Granizo		Primer vocal
		San Miguel		Cristóbal Pinos		Segundo Vocal
6	Bolívar	Chimbo	Junta Parroquial Rural San Sebastián	Santiago Díaz	2009 - 2010	Presidente
		Chimbo		Marlith Parreño		Secretaria Tesorera
7	Bolívar	San Miguel	Junta Parroquial Rural de Balsapamba	Fernando Sierra	2009 – Enero 2011	Presidente
8		San Miguel		Lourdes Castro Arteaga		Primer Vocal
9	Bolívar	Chillanes	Junta Parroquial de San José del Tambo	Gilberto Troya Loor	Agosto de 2009 a Enero de 2011	Presidente
		Chillanes		Jessenia Alban		Secretaria/ Tesorera
		Chillanes		Polo Colina		Vicepresidenta
		Chillanes		Lupe Benavidez		Vocal
		Chillanes		Miguel Estrada		Vocal
		Chillanes		Nery Mejía		Vocal
10	Bolívar	San Miguel	Junta Parroquial Rural de San Vicente	Angel Verdezoto García	Agosto 2009 a Enero 2011	Presidente
		San Miguel		Angel Guamán Lucio		Vicepresidente
		San Miguel		Esmes Estrada		Vocal
		San Miguel		Bolívar Estrada		Vocal
		San Miguel		Egberto Aguiar Verdezoto		Vocal

		San Miguel		Mariana Bauz		Secretaria
11	Bolívar	Guaranda	Junta Parroquial Rural de Salinas	Edison Arias	Año 2010	Presidente
		Guaranda		Carmen Mazabanda		Secretaria / Tesorera
		Guaranda		Renan Vásconez		Vicepresidente
		Guaranda		Isaac Gómez		Segundo Vocal
		Guaranda		Edwin López		Primer Vocal
		Guaranda		José Vargas		Tercer vocal
12	Bolívar	Chimbo	Junta Parroquial Rural Telimbela	Milton García	Agosto 2009 a Enero 2011	Presidente
		Chimbo		Galo García		Vicepresidente
		Chimbo		Benito Garófalo		Vocal
		Chimbo		Estuardo Angulo		Vocal
		Chimbo		Nervo Montero		Vocal
13	Bolívar	Guaranda	Junta Parroquial Rural de Julio E. Moreno	Néstor Mera	2009 - 2010	Presidente
		Guaranda		Angel Guano		Vicepresidente
		Guaranda		Marcelo Ledezma		Primer Vocal
		Guaranda		Angel Cambo		Segundo Vocal
		Guaranda		Marina Guamán		Tercer Vocal
		Guaranda		Marcia González		Secretaria - Tesorera
14	Azuay	Girón	Junta Parroquial de la Asunción	Mauricio Cajamarca	Enero a Diciembre 2010	Presidente
15	Azuay	Girón	Junta Parroquial de San Gerardo	Víctor Barreto	Año 2010	Presidente
16	Napó	El Chaco	Junta Parroquial de Sardinas	Francisco García	1 de Agosto de 2009 al 31 de enero de 2011	Vocal
17		El Chaco		Marco	1 de Agosto	Presidente

				Aguirre	de 2009 al 31 de enero de 2011	
18	Azuay	San Fernando	Junta Parroquial de Chumblin	Carlos Guallpa P.	De 1 de Enero al 31 de Enero de 2010	Presidente
		San Fernando		Segundo Espinoza		Vicepresidente
		San Fernando		Manuel Guallpa		Vocal
		San Fernando		Fernando Quizhpe		Vocal
		San Fernando		Carmen Cárdenas		Vocal
		San Fernando		Nancy Cárdenas		Secretaria
19	Azuay	Cuenca	Junta Parroquial de Nulti	Ana Cecilia Araujo Farez	Año 2010	Presidente
		Cuenca		Liliana Pardo Soto		Secretaria
		Cuenca		Rosa Arcentales Cornejo		
		Cuenca		Jorge Auquilla Sancho		
		Cuenca		José Uruchima Guapisaca		
		Cuenca		Manuel Paucar		
20	Azuay	Cuenca	Junta Parroquial de Quingeo	Gallo Chillogalli	Año 2010	Presidente
		Cuenca		María Domínguez		Secretaria
21	Bolívar	Guaranda	Junta Parroquial de San Lorenzo	Olga León	2009 - 2010	Presidenta
22	Bolívar	San Miguel	Junta Parroquial de Santiago	Andrés Lema	Año 2010	Presidente
23	Bolívar	Chimbo	Junta Parroquial Rural La Asunción	Alonso Peña		Presidente
24		Chimbo		Salvador Guzmán		Vicepresidente

		Chimbo		Lisette Ramos		Vocal
		Chimbo		César Llanos		Vocal
		Chimbo		Wilian Gabilanes		Vocal
25	Azuay	Paute	Junta Parroquial San Cristóbal	Walter Suarez	2010	Presidente

ASAMBLEISTAS

No.	PROVINCIA	AUTORIDAD	PERIODO
1	Galápagos	Ángel Vilema	2009-2010
2	Asambleísta por Cotopaxi	Francisco Ulloa	2009-2010
3	Asambleísta por Azuay	Jaime Abril	2009-2010
4	Asambleísta por Pichincha	María Paula Romo	2009-2010
5	Presidente de la Asamblea Nacional Constituyente	Fernando Cordero	2009-2010
6	Asambleísta Nacional por el MPD	Jorge Escala Zambrano	2009-2010
7	Asambleísta por la provincia de Esmeraldas	Línder Altafuya Loor	2009-2010
8	Asambleísta por el Azuay	Rosanna Alvarado	2010
9	Asambleísta por Pichincha	Betty Amores	2010
10	Asambleísta por el Guayas	Juan Carlos Cassinelli	2009-2010
11	Asambleísta por Imbabura	Ramiro Terán	Julio 2009-Diciembre 2010
12	Asambleísta por el Oro	Víctor Quirola Fernández	2010
13	Asambleísta por Cotopaxi	Patricio Quevedo Quiroz	2009-2010

14	Asambleísta por Cañar	María Molina Crespo	Año 2010
15	Asambleísta Nacional	Pedro De la Cruz	Año 2010
16	Asambleísta por Pichincha	Francisco Velasco	Año 2010
17	Asambleísta por el Guayas	Juan Carlos Cassinelli	Segundo semestre del 2010
18	Asambleísta por el Napo	Galo Vaca Jácome	Año 2010
19	Asambleísta por Cañar	Raúl Abad Vélez	Año 2010
20	Asambleísta por el Guayas	Viviana Bonilla Salcedo	Agosto 2009-julio 2010
21	Asambleísta por Bolívar	Kléver García Gallegos	Año 2010
22	Asambleísta por Pichincha	Virgilio Hernández	Año 2010
23	Asambleísta por Carchi	Edwin Vaca Ortega	2010
24	Asambleísta por Cotopaxi	Fernando Cáceres	2010
25	Asambleísta Nacional	Gioconda Saltos Espinoza	Julio 2009 a enero de 2011
26	Asambleísta Nacional	Andrés Paez	Julio 2009 – julio 2010
27	Asambleísta por Imbabura	Ramiro Terán	Julio 2009-diciembre 2010
28	Ex Asambleísta por Galápagos	Daniela Cox	Agosto 2009-27 de octubre de 2010
29	Asambleísta por la provincia de Bolívar	Gerardo Morán	Agosto 2009 julio 2010
30	Asambleísta Nacional	Mercedes Sousa	2010
31	Asambleísta Nacional	Paco Moncayo	2010
32	Asambleísta por la	Fernando Vélez	2010

	provincia de Santo Domingo de los Tsáchilas	Cabezas	
33	Asambleísta	Paola Pabón	2010
34	Asambleísta por la provincia de Manabí	Yandry Brunner Ardila	2010
35	Asambleísta por Azuay	Eduardo Encalada	31 de julio 2009 al 31 de diciembre 2010
36	Asambleísta por Latinoamérica, El Caribe y Africa	Eduardo Zambrano	2010
37	Asambleísta Nacional	Sylvia Kon de García	2010
38	Asambleísta por Manabí	María Soledad Vela	2010
39	Asambleísta Nacional	Silvia Salgado	2010
40	Asambleísta Nacional	Anny Marllely	Agosto 2009 diciembre 2010
41	Asambleísta	Marisol Peñafiel	31 de julio 2009 31 de julio 2010
42	Asambleísta por la provincia de Tungurahua	Luis Morales Solís	2010
43	Asamblea Nacional	Wilson Fernando Romo	Agosto 2009 - Diciembre 2010
44	Asamblea Nacional	Gabriel Rivera López	Enero a Diciembre de 2010
45	Asamblea Nacional	Mariangel Muñoz Vicuña	Enero a Diciembre de 2010
46	Asamblea	Guillermina Cruz	De Enero a Diciembre de 2010

	Nacional	Ramírez	
47	Asamblea Nacional	Carlos Samaniego Escudero	Agosto 2009 - Agosto 2010
48	Asamblea Nacional	César Gracia Gámez	31 de Julio de 2009 - 31 de diciembre de 2010
49	Asamblea Nacional	María Alejandra Vicuña Muñoz	Enero a Diciembre de 2010
50	Asamblea Nacional	Juan Carlos Cassinelli Cali	Enero a Diciembre de 2010
51	Asamblea Nacional	Xavier Tomala Montenegro	Año 2010
52	Asamblea Nacional	Carlos Velasco Enríquez	Julio 2009 - julio 2010
53	Asamblea Nacional	Marco Murillo Ilbay	Año 2010
54	Asamblea Nacional	Betty Carrillo Gallegos	Año 2010
55	Asamblea Nacional	Linda Machuca M.	Enero a Diciembre de 2010
56	Asamblea Nacional	Mauro Andino Reinoso	De Enero a Diciembre de 2010
57	Asamblea Nacional	Richard Guillen Zambrano	Agosto de 2009 a Agosto de 2010
58	Asamblea Nacional	Paco Fierro Oviedo	Enero a Diciembre de 2010
59	Secretario General de la Asamblea	Francisco Vergara	2009-2010

MINISTERIOS

MINISTERIOS				
No.	Institución	Nombre	Periodo	Cargo
1	Ministerio de Coordinación del Patrimonio	María Fernanda Salvador	2009-2010	Ministra Coordinadora
2	Ministerio del Deporte	Sandra Vela Dávila	2010	Ministra del Deporte

EMPRESAS QUE MANEJAN FONDOS PÚBLICOS

EMPRESAS QUE MANEJAN FONDOS PÚBLICOS				
No.	Institución/Empresa	Cargo	Periodo	Autoridad

1	Municipio de Quito	Gerente General de la Empresa Metropolitana de Agua Potable	2009-2010	
2	IESS	Comité de Inversiones	2009-2010	
3	BIESS	Director Representante de los Afiliados	2010	Ing. Omar Serrano Cueva
4	Empresa Pública Municipal de Agua Potable, Alcantarillado y Saneamiento	Gerente	2010	Cornelio Cajas Ávila
5	Empresa Pública Metropolitana de Aseo	Gerente	2010	Carlos Sagasti
6	Hidroazogues S.A.	Gerente	2010	Marcelo Cárdenas

SECRETARIAS DE ESTADO

SECRETARIAS DE ESTADO				
No.	Institución	Autoridad	Periodo	Cargo
1	Secretaría Nacional del Migrante	Lorena Escudero	2010	Secretaria Nacional

UNIDADES DESCONCENTRADAS DE LOS MINISTERIOS

UNIDADES DESCONCENTRADAS DE LOS MINISTERIOS				
No.	Institución	Autoridad	Periodo	Cargo
1	Dirección Provincial de Educación	Hermita Hidalgo Sacoto	2010	Directora Provincial de Educación de Cañar
2	Instituto Nacional de Patrimonio Cultural	Inés Pazmiño Gaviláñez	Enero a diciembre de 2010	Directora Nacional
3	Ministerio del Turismo	Cristian Cobos	2010	Director Regional Austro
4	Presidencia de la República	María Luisa Donoso López	2 de octubre de 2009 / 30	Secretaria General de la Presidencia de la

			de Octubre de 2010	República
5	IECE	Edgar Herrera Galárraga	2010	Gerente IECE – Agencia Latacunga
6	Dirección Provincial del Registro Civil	Jorge Rojas Narváez	2010	Director Provincial del Azuay
7	Consejo de Evaluación, Acreditación y Aseguramiento de la Calidad de la Educación Superior (CEAACES)	Presidente Temporal	2010	Gabriel Pazmiño

FUNCION JUDICIAL

FUNCION JUDICIAL						
No.	PROVINCIA / NIVEL	Cantón	Institución	Cargo	Periodo	Autoridad
1	Azuay		Consejo de la Judicatura	Director Provincial	Año 2010	Gonzalo Urgiles León
2	Imbabura	Ibarra	Tribunal Primero de Garantías Penales	Presidenta	2010	María Dolores Echeverría

ORGANIZACIONES NO GUBERNAMENTALES

1	Infodesarrollo	Presidenta de la Corporación Infodesarrollo	2010	Lic. Luz Haro
----------	-----------------------	--	-------------	----------------------

MEDIOS DE COMUNICACIÓN SOCIAL

1	Radio FM Medio	Representante legal	2010	Gonzalo Rosero
----------	-----------------------	----------------------------	-------------	-----------------------

PORCENTAJES DE CUMPLIMIENTO POR ACTORES

De los 221 cantones registrados en la Asociación de Municipalidades, hasta el mes de febrero han entregado su informe de Rendición de Cuentas, 49 alcaldes, lo que equivale al 22%, faltando un 78% 122 informes.

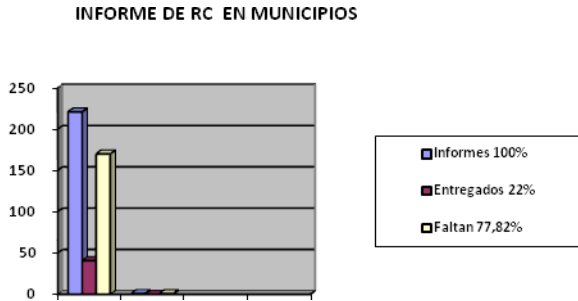

De los 24 gobiernos provinciales, 13 presentaron sus Informes es decir el 54.16% (13), faltando el 45.74% (11) por entregar.

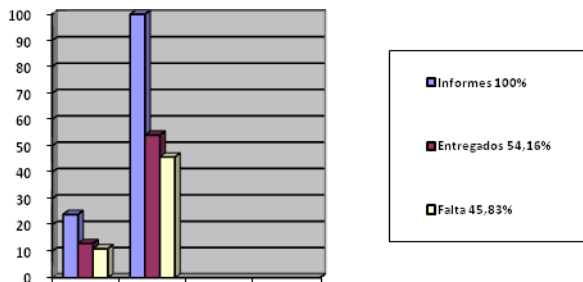

De las 799 parroquias registradas en el CONAJUPARE han presentado sus informes 60 Juntas Parroquiales, lo cual equivale al 7,5% de cumplimiento, faltando el 92.5%, es decir 739 informes.

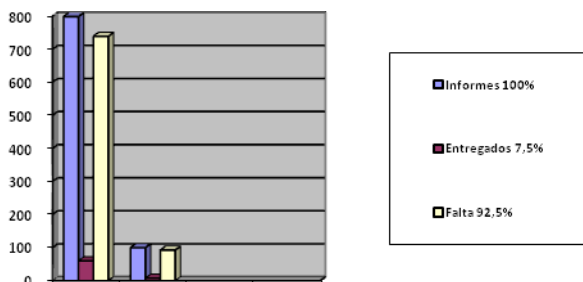

De los y las 124 Asambleístas hasta la fecha se cuenta con 59 informes lo que equivale al 47.58% (El Dr. Cassinelli presenta cada seis meses el informe), falta el 52.41%, 65 informes.

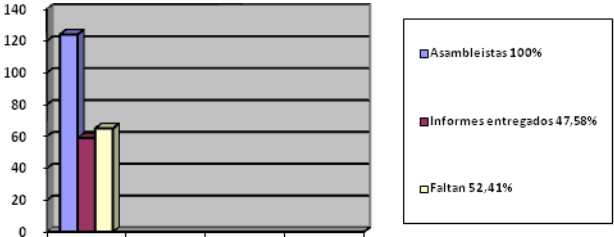

De 7 Ministerios Coordinadores sólo el Ministerio Coordinador de Patrimonio ha entregado su informe, lo que equivale al 14,28%, falta el 85.72%.

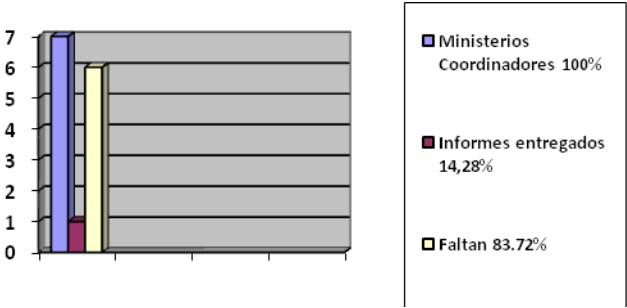

De los 19 Ministerios, en febrero entregó su informe el Ministerio del Deporte, que equivale al 5.26%.



De las 9 Secretarías de Estado, en febrero entregó su informe la Secretaría Nacional del Migrante, que equivale al 5.26%.

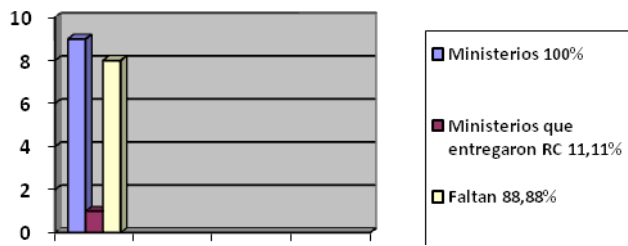

De 18 empresas públicas registradas dentro del SRI (correos, empresas eléctricas, seguridad y del agua) a las 3 anteriores, en el mes de febrero se suman la Empresa Pública Municipal de Agua Potable, Alcantarillado y Saneamiento, la Empresa Pública Metropolitana de Aseo e Hidroazogues S.A.; lo que equivale al 33,33%, faltan 12 informes que equivale al 66.66%.

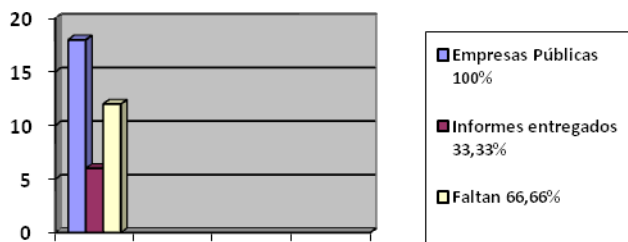

NOTA: A estas cifras se suma el registro de informes de RC de la Función Judicial (4), de las unidades desconcentradas de los Ministerios, de los Organismos No Gubernamentales, de los medios de comunicación social.

Dirección de Rendición de Cuentas